Výpis z historie vozidla

Číslo kuponu pro opakovaný vstup:	6194990514
Datum aktivace kuponu:	07. 11. 2026 14:50:10
Platnost do:	07. 12. 2026 23:59:59

Základní údaje o vozidle

Mercedes-Benz

VIN
WDD2132041A622993

Tovární značka MERCEDES-BENZ	**Model** E	**Typ karoserie** kombi
Druh vozidla osobní	**Palivo** nafta	**Výkon** 143 kW
Objem 1950 ccm	**Datum výroby** 2019	**Datum 1. registrace** 14. 02. 2019

⚠ VAROVÁNÍ: Poškození nalezeno

Kontrola najetých kilometrů

Přehled vývoje stavu tachometru vozidla obsahuje hodnoty získané z dostupných informačních systémů spolupracujících partnerů. Dle vývoje grafu můžete sami posoudit, zda existuje podezření na manipulaci se stavem tachometru či nikoliv.

Doporučení:

V systému nemusí být k dispozici všechny záznamy stavů tachometru z historie provozu vozidla.

Pokud u vozidla není průběžně zaznamenaná celá historie kilometrového nájezdu v čase, **doporučujeme** zkontrolovat záznamy tachometru také v servisní knize, nebo vozidlo nechat zkontrolovat v autorizovaném autoservisu. Tento postup doporučujeme především u vozidel, kde je mezi stavy tachometru časový úsek delší než dva roky.

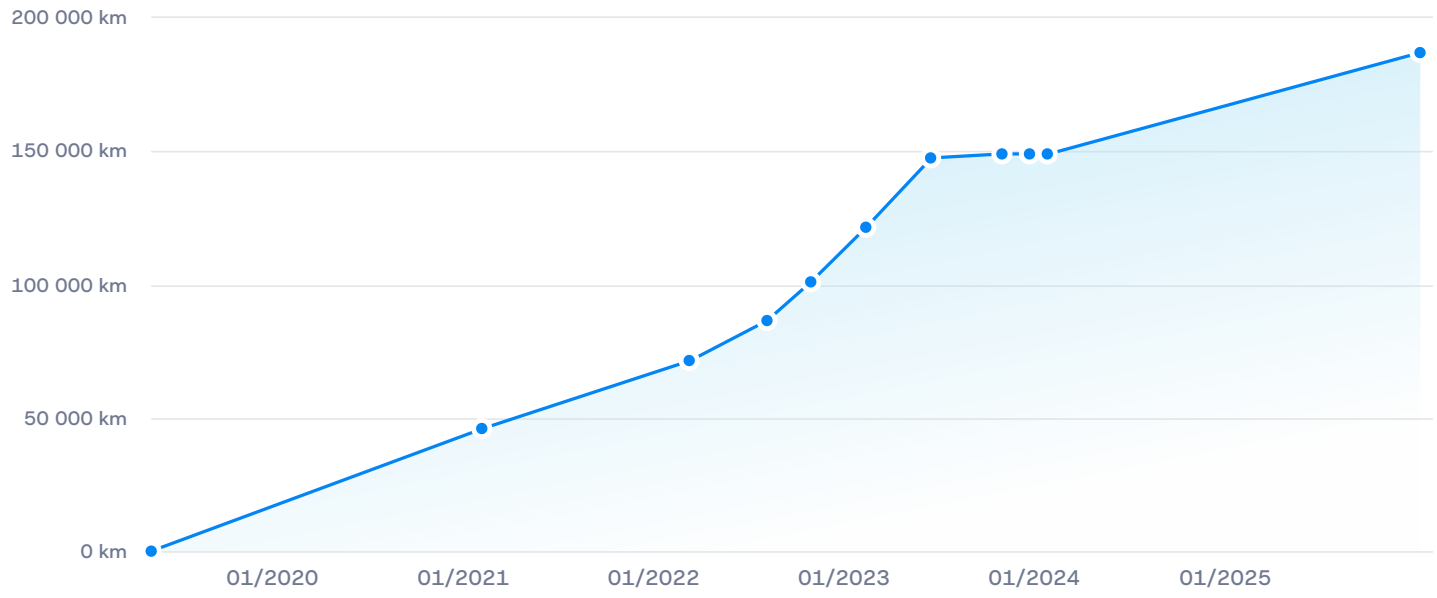

Přehled historie

	Datum	Stav tachometru	Země	Popis
2019	2019	0 km		Vozidlo vyrobeno

Datum výroby vozidla:	2019
Barva vozidla:	Obsidian black – metallic finish – kód 197
Vyrobeno pro trh:	Německo
Strana řízení:	levostranné

	02/2019			Uvedeno do provozu

Datum 1. registrace vozidla:	14. 02. 2019

2020	11/2020	46 000 km	Německo	Servisní záznam
2021	12/2021	71 500 km	Německo	Servisní záznam
2022	05/2022	86 500 km		Záznam tachometru
	07/2022		Německo	Poškození
	08/2022	101 000 km	Německo	Servisní záznam
	11/2022	121 500 km	Německo	Servisní záznam
2023	03/2023	147 500 km	Německo	Servisní záznam
	08/2023	149 000 km	Česko	STK
	08/2023	149 000 km	Česko	Měření emisí
	09/2023	149 000 km	Česko	Inzerce vozidla
	11/2023	149 000 km	Česko	Inzerce vozidla
	11/2023		Česko	Přihlášení vozidla v ČR

Datum přihlášení vozidla:	24. 11. 2023
Datum 1. registrace uvedené při přihlášení:	14. 02. 2019
Přihlášeno jako:	Ojeté
Barva vozu při přihlášení:	ČERNÁ

	11/2023		Česko	Změna majitele
	11/2023		Česko	Změna provozovatele
	11/2023		Česko	Vystavení technického průkazu
	11/2023	149 000 km	Česko	Prohlídka vozidla

2025	10/2025	187 000 km	Česko	Měření emisí
	10/2025	187 000 km	Česko	STK

Kontrola poškození

Poškození nalezeno

V databázích poškozených vozů z více než 32 zemí čítající 200 milionů záznamů škodních událostí byl nalezen jeden či více záznamů o poškození prověřovaného vozidla.

Jak číst záznamy o poškození

Nalezené poškození nemusí vždy znamenat, že je vozidlo špatné. Jak odlišit drobné oděrky od závažného poškození?

- Výši škody posuzujte podle **typu vozidla a jeho stáří.** Ceny oprav jsou u nových a drahých vozidel výrazně vyšší než u vozidel starších/levnějších.
- Berte v potaz **zemi,** kde k poškození došlo. Ceny oprav jsou v západní Evropě vyšší než ve střední nebo východní Evropě.
- Dle **výše škody** lze poškození rozdělit do čtyř základních kategorií:
  - Do 1 000 EUR – malé škody (např. výměna čelního skla).
  - Od 1 000 EUR do 5 000 EUR – střední škody u starších/levných vozidel, malé škody u mladých/drahých vozidel.
  - Nad 5 000 EUR – větší škody u starších nebo levných vozidel.
  - Nad 10 000 EUR – větší škody u dražších nebo mladých vozidel.
- Máte-li jakékoliv pochybnosti, vyžádejte si od prodávajícího **dokumentaci k poškození** a jeho opravě. Nejlépe také nechte vůz zkontrolovat zkušeným technikem.

Kalkulace nákladů na opravu	1 / 1
Datum	07/2022
Země	Německo
Odhad nákladů na opravu	100 – 1 000 EUR
Poznámka	Ceny se kalkulují v cenách autorizovaných servisů v daném státě. Mohou zahrnovat práci, náhradní díly, případně i lakování.
Evidovaná místa poškození	Čelní sklo
Zdroj dat	Kalkulace z autoservisů nebo pojišťoven



Upozornění: V systému nemusí být k dispozici informace o všech poškozeních vozidla, některé škody nejsou hlášeny pojišťovnám, nebo nejsou v rámci online prověření dostupné. Doporučujeme tedy pečlivou prohlídku vozidla, ideálně s pomocí kvalifikovaného mechanika nebo ve vámi vybraném servisu. Taková prohlídka může odhalit další poškození nebo je vyloučit.

Přehled majitelů v ČR

Přehled vlastníků a provozovatelů evidovaných v registru vozidel České republiky.

Společnost Cebia nemůže garantovat úplnost ani aktuálnost těchto zdrojů. Zároveň nelze zaručit, že zahrnují všechny vlastníky a provozovatele. Sdělené informace mají pouze informativní charakter.

Přehled vlastníků a provozovatelů

Datum od	Datum do	Typ	Právní forma	Název / Adresa	Platné
24.11.2023	–	Vlastník	Právnická osoba / OSVČ	ESSOX s.r.o. F. A. Gerstnera 052/, České Budějovice 7, 37001 České Budějovice IČ: 26764652	Ano
24.11.2023	–	Provozovatel	Fyzická osoba	–	Ano

Servisní záznamy

Byly nalezeny záznamy o servisních úkonech, které byly v minulosti na vozidle provedeny v rámci jeho oprav či běžného servisu.

Číslo záznamu 1 / 5	
Datum	11/2020
Země	Německo
Stav tachometru:	46 000 km
Práce (výčet)	Engine: oil and filter change
	Breakpads rear axle replaced

Číslo záznamu 2 / 5	
Datum	12/2021
Země	Německo
Stav tachometru:	71 500 km
Práce (výčet)	Engine: oil and filter change
	Brake fluid replaced
	Dust filter replaced

Číslo záznamu 3 / 5	
Datum	08/2022
Země	Německo
Stav tachometru:	101 000 km
Práce (výčet)	Engine: oil and filter change
	Air filter element replaced
	Dust filter replaced
	Fuel filter replaced

Číslo záznamu 4 / 5

Datum	11/2022
Země	Německo
Stav tachometru:	121 500 km
Práce (výčet)	Engine: oil and filter change
	Automatic transmission: oil and filter change
	Breakpads front axle replaced
	Breakpads rear axle replaced
	Dust filter replaced

Číslo záznamu 5 / 5

Datum	03/2023
Země	Německo
Stav tachometru:	147 500 km
Práce (výčet)	Engine: oil and filter change
	Dust filter replaced

Poznámka: V systému nemusí být k dispozici všechny servisní záznamy vozidla. Doporučujeme porovnat záznamy se servisní knihou nebo se obrátit na příslušný autorizovaný servis značky se žádostí o výpis z digitální servisní knihy vozidla.

STK a měření emisí

Přehled záznamů z STK, měření emisí a evidenčních kontrol vozidla včetně stavu tachometru v době kontroly. Údaje pocházejí z dat Ministerstva dopravy ČR.

	Datum	Stav tachometru	Země	Popis
2023	08/2023	149 000 km	Česko	STK

Typ kontroly:	Před registrací
Datum kontroly:	03. 08. 2023
Číslo protokolu:	CZ-3304-23-08-0185

08/2023	149 000 km	Česko	Měření emisí

Datum kontroly:	03. 08. 2023
Číslo protokolu:	CZ-430826-23-08-0111

2025 | 10/2025 | 187 000 km | Česko | Měření emisí

Datum kontroly:	13. 10. 2025
Číslo protokolu:	CZ-130601-25-10-0046

10/2025 | 187 000 km | Česko | STK

Typ kontroly:	Pravidelná
Datum kontroly:	15. 10. 2025
Číslo protokolu:	CZ-3303-25-10-0466

Kontrola odcizení

Výsledek kontroly se vztahuje výhradně **k níže uvedeným zdrojům** a k datu vytvoření reportu.

Prověření odcizení vozidla probíhá v policejních a komerčních databázích uvedených níže v tabulce, které jsou dostupné v době generování tohoto reportu.

⚠ **Důležité upozornění**
Tento výsledek pouze potvrzuje, že vozidlo není evidováno jako odcizené v níže uvedených databázích.
V zemích, které nejsou uvedeny níže, není online kontrola odcizení k dispozici; doporučujeme proto ověření provést jiným způsobem.

Společnost Cebia zároveň nemůže garantovat úplnost ani aktuálnost těchto databází ani to, že zahrnují všechna skutečně odcizená vozidla. Sdělené informace mají pouze informativní charakter.

Zdroj	Ke dni 07. 11. 2026
Česko – Policie	NE – není evidováno jako odcizené
Slovensko – Policie	NE – není evidováno jako odcizené
Maďarsko – Policie	NE – není evidováno jako odcizené
Rumunsko – Policie	NE – není evidováno jako odcizené
Slovinsko – Policie	NE – není evidováno jako odcizené
Ukrajina – Policie	NE – není evidováno jako odcizené
Kanada – Policie	NE – není evidováno jako odcizené
Švédsko – Databáze pojišťoven	NE – není evidováno jako odcizené
Soukromé databáze*	NE – není evidováno jako odcizené

* Soukromé databáze jsou neoficiální databáze volně dostupné na internetu a umožňují zpravidla komukoliv vložit záznam o odcizení vozidla. Nejedná se o oficiální policejní databáze konkrétního státu / států.

Kontrola taxi

V dostupných databázích bylo zjištěno, že vozidlo nebylo a v současnosti není provozováno jako vůz taxislužby v ČR. Toto zjištění se vztahuje nejen na klasické taxislužby, ale i na vozidla využívaná pro platformové přepravní služby (např. Uber, Bolt apod.).

Společnost Cebia zároveň nemůže garantovat úplnost ani aktuálnost těchto zdrojů ani to, že zahrnují všechna vozidla provozovaná jako taxi. Uvedená zjištění mají pouze informativní charakter.

Kontrola financování

Výsledek kontroly se vztahuje pouze k níže uvedeným finančním institucím a k datu vytvoření reportu.

⚠ **Důležité upozornění**
Tento výsledek potvrzuje, že vozidlo není evidováno jako financované, zastavené nebo poskytnuté formou zápůjčky u společností uvedených níže v tabulce, nikoli že není financováno u jiných subjektů nebo v zahraničí.

Společnost Cebia zároveň nemůže garantovat úplnost ani aktuálnost těchto zdrojů ani to, že zahrnují všechna skutečně financovaná vozidla. Sdělené informace mají pouze informativní charakter.

Při koupi vozidla doporučujeme ověřit financování také přímo u prodávajícího a v případě zahraničního původu vozidla i v zemi jeho předchozí registrace.

Země	Ke dni: 13. 11. 2026
Česko	NE – není evidováno

Leasingové a úvěrové společnosti	13. 11. 2026
AGRO LEASING	NE
Ayvens	NE
BMW_FS	NE
CASH Partners s.r.o.	NE
CASH4CAR	NE
COFIDIS	NE
ČSOB Leasing, a.s.	NE
D.S. Leasing, a.s.	NE
ESSOX LEASING	NE
GMAC	NE
Home Credit CZ	NE
Home Credit SK	NE
IMPULS-Leasing	NE
Leasing České Spořitelny	NE
Mercedes-Benz	NE
MONETA Auto	NE
MONETA Leasing	NE
Oberbank Leasing	NE

Raiffeisen Leasing	NE
Toyota FS Czech	NE
UniCredit Leasing	NE
UNILEASING a.s.	NE
VEXCAR	NE
VWFS	NE
ZASTAV TO	NE
Zástavy Aut-Ostrava	NE

Seznam výbavy dle výrobce

Jedná se o dostupné informace základních parametrů, standardní a případně doplňkové výbavy z výroby. Kontrolou výbavy lze odhalit úpravy vozidla jako např. změnu strany řízení.

Identifikace vozidla	
Značka	Mercedes-Benz
Model	E 220 d Wagon
Datum dodání	01.02.2019
Datum první registrace	22.02.2019
Kód barvy	197
Barva	Obsidian black – metallic finish
Kód motoru	A654
Palivo	DIESEL
Číslo dílu – motor	A6540104604
Sériové číslo motoru	65492080384778
Země	Spolková republika Německo
Iso název země	Německo
Řazení	AUT
Kód řízení	LHD

Soupis výbavy vozidla	
Ostatní	12 v socket in load compartment
Ostatní	Adaptivní blikající brzdové světlo
Ostatní	Aktivní parkovací asistent
Ostatní	Anténa GPS
Ostatní	asistent mrtvého úhlu
Ostatní	AUTOMATIC TRANSMISSION
Ostatní	Automatická 9stupňová převodovka
Ostatní	Automatická klimatizace (THERMATIC)

Ostatní	Automatické dveře zadní stěny
Ostatní	BESTUECKUNG SCHALTELEMENTE (DREI RAEDER)
Ostatní	Bez typového označení na víku zavazadlového prostoru
Ostatní	Bluetec scr diesel exhaust gas cleaning, generation 3
Ostatní	Centrální displej High (od 11.5 palce)
Ostatní	Collision warning system with fcw-stop active brake application
Ostatní	Control code for 25,000 km service interval
Ostatní	Control code for conversion to wltp with rde
Ostatní	CONTROL CODE SALES
Ostatní	DISPLACEMENT 2.0 LITER
Ostatní	Držák nápojů
Ostatní	EL.HYDR.STEU.EINHEIT-WANDLER
Ostatní	Elektricky sklopná vnější zrcátka vlevo a vpravo
Ostatní	Euro 6 technology coc document – with motor vehicle registration certificate, part 2
Ostatní	FABRIC
Ostatní	FEDERAL REPUBLIC OF GERMANY
Ostatní	Filtr sazí vznětového motoru
Ostatní	GELENKFLANSCH M. GW 110 / 3, 3-ARM X 110
Ostatní	GENERATION EHS
Ostatní	GERMANY
Ostatní	GETRIEBECODE AUSFUEHRUNG 11
Ostatní	HALTER HI AUS KUNSTSTOFF
Ostatní	Head unit for europe/cis states/mongolia
Ostatní	HERMES – komunikační modul LTE
Ostatní	Chladicí prostředek alternativní
Ostatní	Integrace smartphonu Android Auto
Ostatní	Integrace smartphonu Apple Carplay
Ostatní	Jazyk sdruženého přístroje/HU – němčina
Ostatní	Kolenní airbag
Ostatní	Konstrukční řada 213
Ostatní	Kontrola tlaku v pneumatikách (RDK)
Ostatní	LEFT-HAND DRIVE
Ostatní	Letní pneumatiky
Ostatní	Levá přední poloosa
Ostatní	Light-alloy wheel 5-spoke-design 17" "all-round"
Ostatní	Live Traffic – způsobilost
Ostatní	Maska chladiče specifická pro AMG, zatmavená
Ostatní	MB-Mobilo with DSB and GGD
Ostatní	Mercedes-Benz Connect – monitoring vozidla (Hermes)
Ostatní	Mercedes-Benz Connect – Služby pro nastavení vozidla(Hermes)
Ostatní	Metalický lak – černá obsidián

Ostatní	Mikrobus
Ostatní	Možnost proložení
Ostatní	Nastavení bederní opěrky
Ostatní	Navigace s údaji na SD kartě
Ostatní	Navigační paket
Ostatní	Odlišný tlak vzduchu v pneumatikách
Ostatní	OEL-OFFSETMENGE +200GR OEL
Ostatní	Ochrana chodců – aktivní kapota motoru
Ostatní	Operating instructions and service booklet-german
Ostatní	Ovládání softwaru pro bezvýkonovou polohu v poloze "D"
Ostatní	Ozdobné prvky – plast Nürburgsilber matný (7Q47)
Ostatní	Paket Ergonomie
Ostatní	Paket Exteriér Avantgarde
Ostatní	Paket odkládacích prvků
Ostatní	PAKET ZRCÁTEK
Ostatní	Palivová nádrž s velkým objemem 1
Ostatní	Parkovací paket
Ostatní	Pevný střešní nosič s chromovaným designem
Ostatní	Podvozek Avantgarde/Standard
Ostatní	Pravá přední poloosa
Ostatní	Pre-installation of digital radio standard dab
Ostatní	PRE-SAFE®
Ostatní	Předpříprava integrace smartphonu s odkazem na MB
Ostatní	Předpříprava pro dovybavení navigací
Ostatní	Přestavba ovládání asistenčních systémů na volantu
Ostatní	Rádio Audio 20 bez možnosti navigace NTG5.5
Ostatní	Rear seat belt status indicator
Ostatní	Reflexní vesta řidiče
Ostatní	Řídicí kód odbytu pro kód 475, požadavek
Ostatní	Řídicí kód W50 pro PPS-interní spotřeba
Ostatní	Řídicí kód změny hodnot WLTP
Ostatní	Řídicí kód, prodej
Ostatní	Sada pro integrování smartphonu
Ostatní	Sedadlo spolujezdce s rozpoznáním hmotnosti
Ostatní	Sklo s tmavým tónováním
Ostatní	Speed/load index 97y
Ostatní	Spínač volby jízdního programu (AGILITY SELECT)
Ostatní	Sport steering wheel – leather
Ostatní	Statické světlomety LED, pravostranný provoz
Ostatní	Středová konzola v provedení PMMA (9051)
Ostatní	Stupeň zatížení skeletu karoserie 1/1.5

Ostatní	Systém tísňového volání eCall
Ostatní	Technologie čistění výfukových plynů podle normy Euro 6
Ostatní	Telefonní anténa
Ostatní	TEXTILIE – ČERNÁ BARVA / ANTRACIT
Ostatní	Tirefit
Ostatní	Tlačítka řazení na volantu/pádla řazení na volantu – lakovaná
Ostatní	VERZAHNUNG GERAEUSCHOPTIMIERT
Ostatní	Větší palivová nádrž SCR
Ostatní	Vnitřní a vnější zrcátka s automatickou změnou odrazivosti
Ostatní	Vnitřní čalounění stropu látkové šedé
Ostatní	Vyhřívání sedadla pro řidiče a spolujezdce
Ostatní	Vznětový motor R4 OM654
Ostatní	WANDLER 4ZYL. DIESEL
Ostatní	WANDLERVARIANTE 9
Ostatní	Yom x8/1
Ostatní	Yom x8/2
Ostatní	Zadní bezp.pás s omezovačem a komfortním popruhem
Ostatní	Zadní náprava
Ostatní	Základní interiérový paket
Ostatní	Značení i-size (nástupce ISOFIX)
Ostatní	Zpětná kamera
Ostatní	Žaluzie chladiče

Upozornění: V systému nemusí být v některých případech k dispozici kompletní výbava vozidla.

Svolávací akce

Prověřovaného vozu se mohou týkat

Nalezené svolávací akce

SVOLÁVACÍ AKCE je vyhlašována výrobcem vozidla povinně ze zákona vždy, když je ohroženo zdraví, bezpečnost, i životní prostředí. Týkají se zpravidla výrobních závad vozidla, které se projeví až při jeho provozu a výrobce tímto způsobem zajišťuje jejich bezplatnou nápravu. Informace jsou čerpány z webu Svolávačky.cz s pomocí systému RAPEX.

Uvedené svolávací akce **byly vygenerovány podle modelu, značky a roku výroby** prověřovaného vozidla, **nikoliv dle jeho VIN.** Vždy si proto v detailu akce ověřte, **zda se týkala i prověřovaného vozidla.** Zároveň si ověřte u prodejce vozidla či v autorizovaném autoservisu, zda vozidlo platné svolávací akce podstoupilo.

Svolávací akce	Datum vyhlášení	Detail
požár / převodovka	05. 08. 2024	Více info
elektronika / požár	02. 09. 2022	Více info
motor / požár	15. 01. 2022	Více info

palivo / požár	09. 01. 2022	Více info
EV/Hybrid / motor	13. 11. 2021	Více info
elektronika / havárie	12. 07. 2021	Více info
motor / požár	06. 06. 2021	Více info
motor / požár	13. 10. 2020	Více info
motor / požár	19. 07. 2020	Více info
elektronika / požár	28. 04. 2020	Více info
karoserie / zranění	22. 11. 2019	Více info
motor / požár	26. 07. 2019	Více info

Kontrola barvy vozidla

Zkontrolujte, zda se aktuální barva na vozidle shoduje s barvou deklarovanou výrobcem nebo s barvou evidovanou po první registraci. V případě, že je barva rozdílná, může se jednat o vozidlo přebarvené, ale i havarované či odcizené.

Barva vozidla	
Barva dle výrobce vozidla	Obsidian black – metallic finish – kód 197
Barva při první registraci v CZ	Černá

Kontrola zabezpečení vozidla

Výsledkem kontroly je informace, zda Vámi prověřované vozidlo je zabezpečeno formou značení skel a registrováno v Systému OCIS. Pokud ano, sdělíme Vám vyznačený kód a datum registrace.

Informace o provedeném značení skel	07. 11. 2026
Značení skel	NE

Údaje z technického průkazu

Údaje z technického průkazu čerpáme od státních institucí a reflektují stav v okamžiku první registrace vozidla v dané zemi.

Země	Databáze
Česko	Státní registr vozidel

Technický popis – základní	
Druh vozidla	OSOBNÍ AUTOMOBIL
Druh vozidla doplnění	KOMBI

Datum první registrace vozidla	14.02.2019
Datum první registrace vozidla v ČR	24.11.2023
Tovární značka	MERCEDES
Obchodní označení	E 220 D
Kategorie vozidla	M1
Výrobce vozidla	DAIMLER
Výrobce motoru	DAIMLER
Typ motoru	654920
Palivo	Nafta
Maximální výkon (kW)	143
Při otáčkách (ot/min)	3800
Zdvihový objem (ccm)	1950
Emisní třída	EURO 6D
Barva karoserie	ČERNÁ
Maximální rychlost (km/h)	235
Maximální hmotnost povolená (kg)	2460
Maximální hmotnost přípustná (kg)	2460

Technický popis – rozšířený

Počet míst celkem	5
Počet míst k sezení	5
Počet náprav – z toho poháněných	2 / 1 ZADNÍ
Délka celková (mm)	5005
Šířka celková (mm)	1907
Výška celková (mm)	1494
Rozvor (mm)	2939
Přípustná/povolená hmotnost náprava 1 (kg)	1090/1090
Přípustná/povolená hmotnost náprava 2 (kg)	1370/1370
Přípustná/povolená hmotnost brzděného přívěsu (kg)	2100/2100
Přípustná/povolená hmotnost nebrzděného přívěsu (kg)	750/750
Přípustná/povolená hmotnost soupravy (kg)	4660/4660
Ráfky náprava 1	7.5Jx17 ET40
Pneumatiky náprava 1	225/55 R17 97Y

Ráfky náprava 2	7.5Jx17 ET40
Pneumatiky náprava 2	225/55 R17 97Y
Brzdy provozní	NE
Brzdy parkovací	NE
Hluk stojícího vozidla (db)	76
Při otáčkách (ot/min)	2850
Hluk za jízdy (db)	72
Spotřeba předpis	2017/1347AG
Spotřeba paliva (l/100km)	5,8/4,4/4,4
Další záznamy	VARIABILNÍ PROVEDENÍ VOZIDLA: | *11: MIN. 4935 | *12: MIN. 1852 | *13: MIN. 1453 | *N.1, N.2: 225/55 R17 97H M+S; 7.5J X 17 ET 40;; 225/55 R17 97Y; 7.5J X 17 ET 40;; 245/40 R19 98V XL M+S; 8J X 19 ET 43;; 245/40 R19 98Y XL; 8J X 19 ET 43;; 245/45 R18 100V XL M+S; 8J X 18 ET 43;; 245/45 R18 100Y XL; 8J X 18 ET 43;; *POL.N.1: 245/35 R20 95Y XL; 8J X 20 ET 43;; N.2: 275/30 R20 97Y XL; 9J X 20 ET 53;; *N.1: 245/40 R19 98Y XL; 8J X 19 ET 43;; *N.2: 275/35 R19 100Y XL; 9J X 19 ET 53;; N.1: 245/45 R18 100Y XL; 8J X 18 ET 43;; N.2: 275/40 R18 103Y XL; 9J X 18 ET 52,5/53;; N.1: 245/45 R18 100Y XL; 8J X 18 ET 43;; *N.2: 275/40 R18 99Y;; 9J X 18 ET 52,5/53. PŘEREGISTRACE VOZIDLA, DOVOZ SRN, PRVNÍ REGISTRACE 14.02.2019, PŮVODNÍ TP SRN Č. FG267552. VOZIDLO PLNÍ POŽADAVKY ZÁKONA Č. 56/2001 SB.
Emise CO2 (g/km)	129

Fotky a inzerce

Pokud bylo vozidlo v minulosti inzerováno nebo provedena prohlídka, zobrazíme informace a fotodokumentaci.

Záznam 1/4	Foto
Datum pořízení inzerátu	27. 09. 2023
Inzerovaný nájezd	148 924 km








ANDY AUTA








DAIMLER AG
e1*2007/46*1560
WDD2132041A622993
2460 kg
4660 kg
1- 1090 kg
2- 1370 kg
Mercedes-Benz
197
TYP: R1ES
PZ: 9
0,50
1,0 %
Made in Germany












880.9
km
148924


DAIMLER AG
e1*2007/46*1560
WDD2132041A622993
2460 kg
4660 kg
1- 1090 kg
2- 1370 kg
Mercedes-Benz
197
TYP: R1ES
PZ: 9
0,50
1,0 %
Made in Germany




RES
SET +
CNCL
SET -
LIM


VOL


















Záznam 2/4	Foto
Datum pořízení inzerátu	01. 11. 2023
Inzerovaný nájezd	148 924 km


ANDY AUTA


ANDY AUTA


ANDY AUTA


ANDY AUTA








Mercedes-Benz
DAIMLER AG
e1*2007/46*1560
WDD2132041A622993
2460 kg
4660 kg
1- 1090 kg
2- 1370 kg
197
TYP: R1ES
PZ: 9
0,50
1,0 %
Made in Germany












880.9
km
148924


Mercedes-Benz
DAIMLER AG
e1*2007/46*1560
WDD2132041A622993
2460 kg
4660 kg
1- 1090 kg
2- 1370 kg
197
TYP: R1ES
PZ: 9
0,50
1,0 %
Made in Germany



RES
SET +
CNCL
SET –
LIM

VOL


Asistenty
ESP
Kamera a parkování
Aktivní brzdový asist.
As. sledování bdělosti
As. sled. mrtvého úhlu

Vzadu


R
N
D
P






STOP


Záznam 3/4	Foto
Datum pořízení inzerátu	10. 11. 2023
Inzerovaný nájezd	148 924 km


ANDY AUTA


ANDY AUTA


ANDY AUTA


ANDY AUTA








Mercedes-Benz
DAIMLER AG
e1*2007/46*1560
WDD2132041A622993
2460 kg
4660 kg
1- 1090 kg
2- 1370 kg
197
TYP: R1ES
PZ: 9
0,50
1,0 %
Made in Germany












880.9
km
148924


Mercedes-Benz
DAIMLER AG
e1*2007/46*1560
WDD2132041A622993
2460 kg
4660 kg
1- 1090 kg
2- 1370 kg
197
TYP: R1ES
PZ: 9
0,50
1,0 %
Made in Germany



RES
SET +
CNCL
SET –
LIM

VOL


Asistenty
ESP
Kamera a parkování
Aktivní brzdový asist.
As. sledování události
As. sled. mrtvého úhlu

Vzadu


R
N
D
P






STOP


Záznam 4/4	Prohlídka vozidla
Datum provedení služby:	24. 11. 2023
Barva vozidla:	Černá metal
Stav tachometru:	148 944 km
Stav vozidla	Bez viditelného poškození

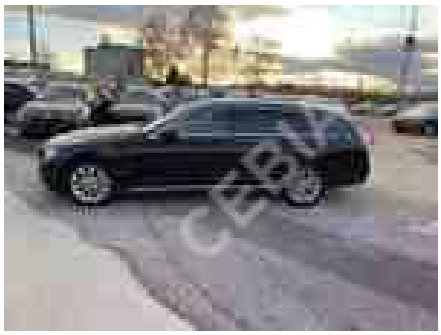

















Tento výpis se řídí platnými Všeobecnými podmínkami pro prověření historie vozidla. Záznamy o historii vozidla nemusí být kompletní, přičemž nelze vyloučit chyby ze strany poskytovatelů dat. Veškeré uvedené informace slouží výhradně k informativním účelům, a proto na výsledek prověření vozidla není poskytována záruka. Pro kompletní prověření ojetého vozidla doporučujeme pečlivou fyzickou prohlídku a zkušební jízdu.